COMUNE DI CASTIGLION FIORENTINO

Casa di Riposo ed Istituzioni Educative "SERRISTORI"

Realizzazione di opere di manutenzione straordinaria nel complesso edilizio posto in piazza San francesco per il completamento della Residenza Sanitaria Assistenziale
2° STRALCIO – 1° LOTTO

PIANTA PIANO PRIMO
STATO DI PROGETTO

SCALA 1:100

PROGETTISTI
Arch. Danilo Grifoni
Ing. Arch. Gabriele Soriente
Arch. Leonardo Grifoni
Geom. Fulvio Pierozzi

IL RESPONSABILE DEL PROCEDIMENTO
Ing. Serena Chieli

LUGLIO 2019
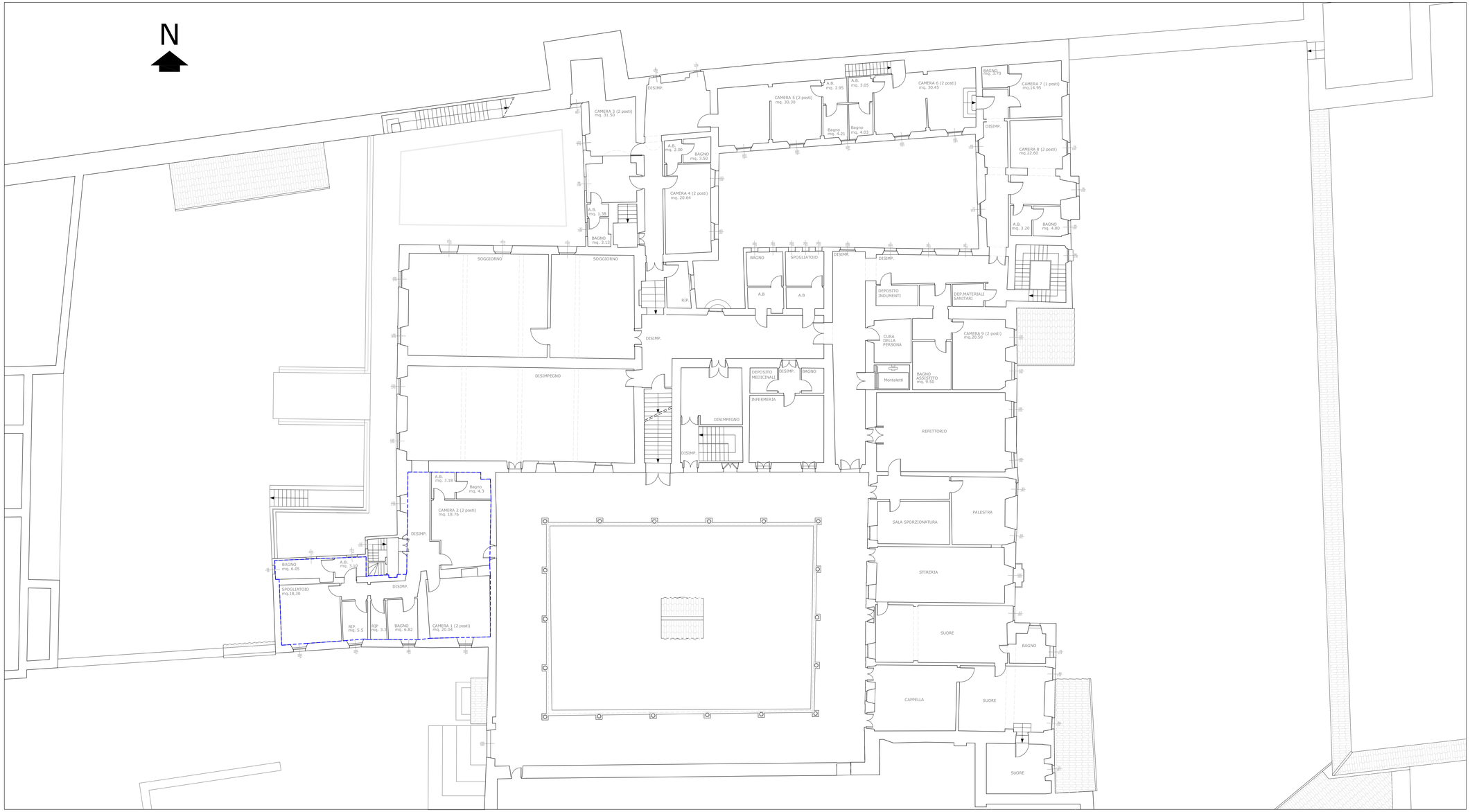
AREA OGGETTO DELLA RICHIESTA